



Document:	Certificaat vergelijk
Versie:	1.1
Datum:	29-08-2009

Algemeen

Dit document geeft de verschillen en overeenkomsten weer tussen alle velden van het oorspronkelijke productie certificaat (uitgegeven door de oude CA productie omgeving) en de velden van het certificaat uit de nieuwe CA (productie omgeving) na de migratiedatum van 12/10/12009.

Elk veld is naast elkaar in een afbeelding weergegeven voor zowel de oude als het nieuwe certificaat.

Onderstaande tabel geeft alleen de veranderingen weer tussen beide type certificaten.

Dit document is bedoeld ter illustratie. Het CPS (eveneens gepubliceerd op abz.nl) is leidend.

Nr	Label	Waarde in nieuw certificaat	Aard van de wijziging
1	Issuer	CN = TTP Services ABZ Nederland ABC CA O = Solera Nederland B.V.	Gewijzigd van inhoud Afbeelding 11 en 12
2	Public Key	RSA (2048 Bits)	Gewijzigd, voorheen 1024 Bits Afbeelding 19 en 20
3	CRL Distribution Points	[1]CRL Distribution Point Distribution Point Name: Full Name: URL=http://pki.pinkroccade.com/crl/ SoleraNederlandBVBABZBedrijfsApplicatieCertificaten/LatestCRL.crl	URL is gewijzigd Afbeelding 27
4	Subject Key Identifier	<Hexadecimale codering>	Nieuw toegevoegd (security redenen) Afbeelding 29
5	Authority Key Identifier	<Hexadecimale codering>	Nieuw toegevoegd (security redenen) Afbeelding 30
6	Netscape Cert Type	nvt	Is komen te vervallen Afbeelding 25



Het subject veld wordt als volgt opgebouwd. Dit is identiek als bij het 'oude' certificaat.

Nr	Label	Opbouw van het subject label in het certificaat	
1	Subject	E = <adres van het certificaat> CN = <bedrijfsnaam aanvrager certificaat> OU = ABZ Bedrijfs Applicatie Certificaten O = <organisatie aanvrager certificaat> C = NL	Afbeelding 17 en 18

Afbeelding 1

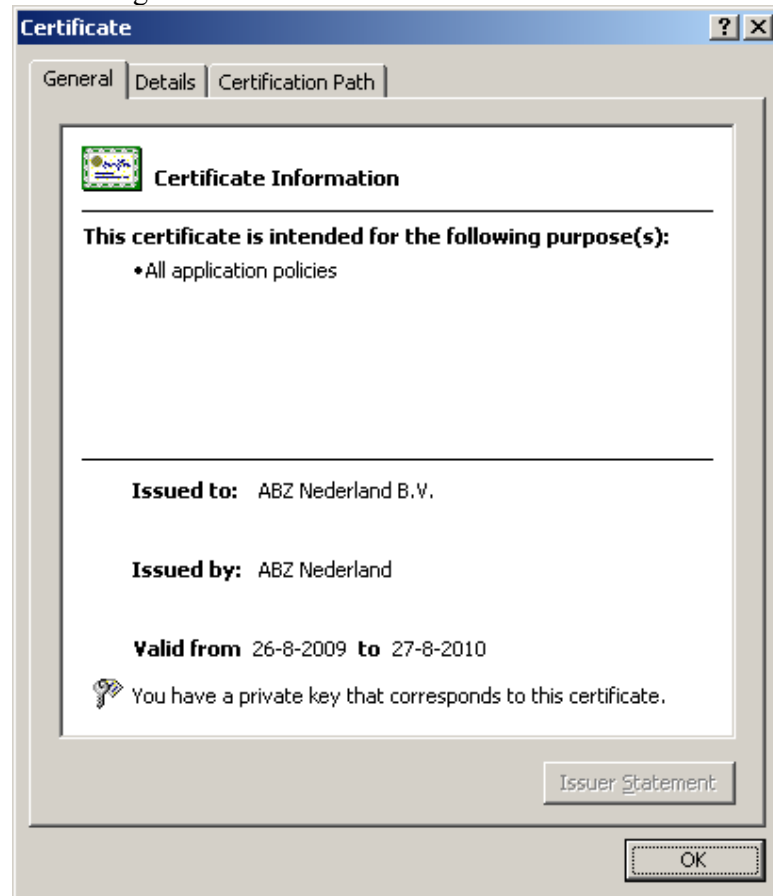

Afbeelding 2

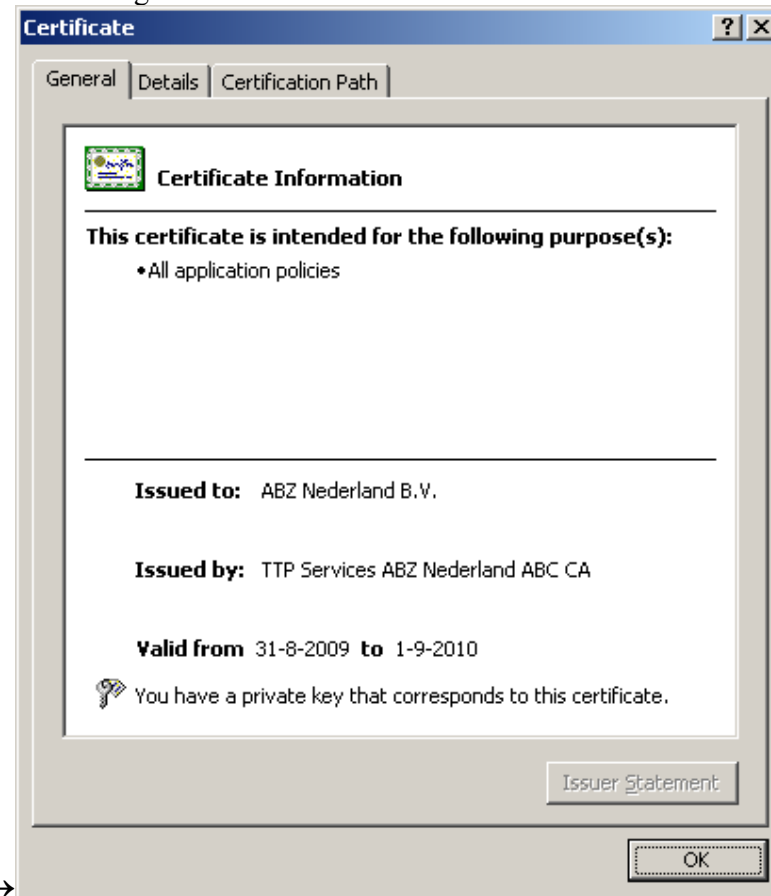

Afbeelding 3

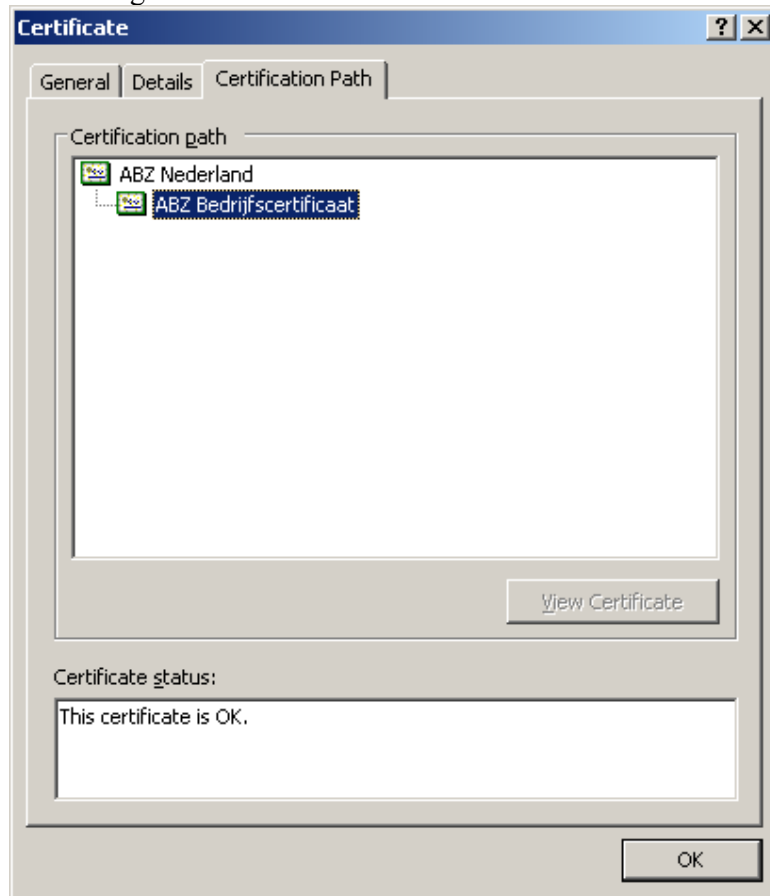

Afbeelding 4

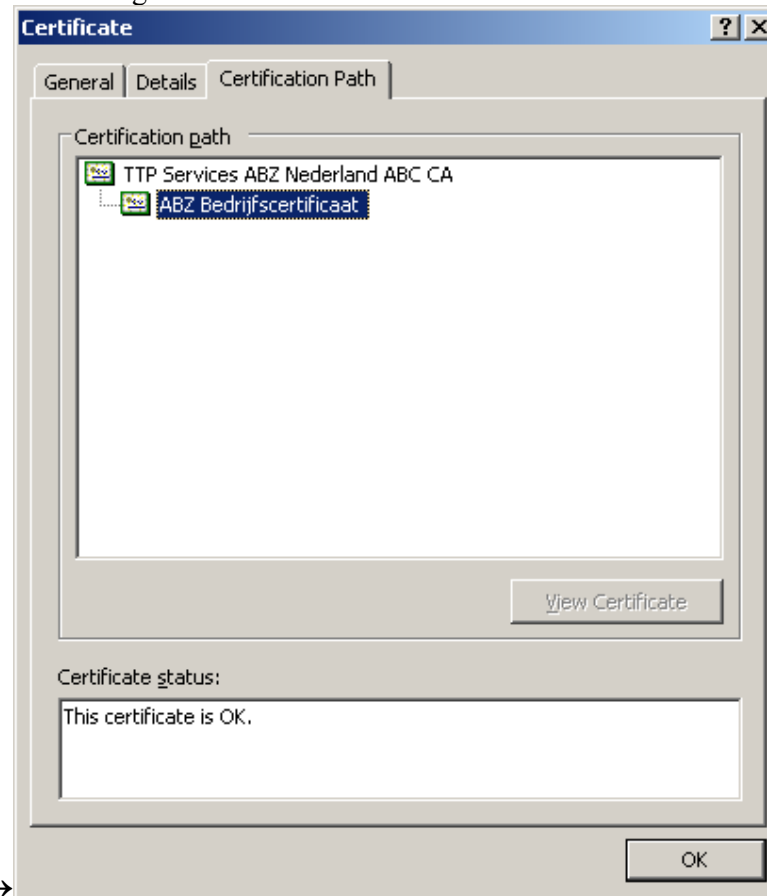

Afbeelding 5

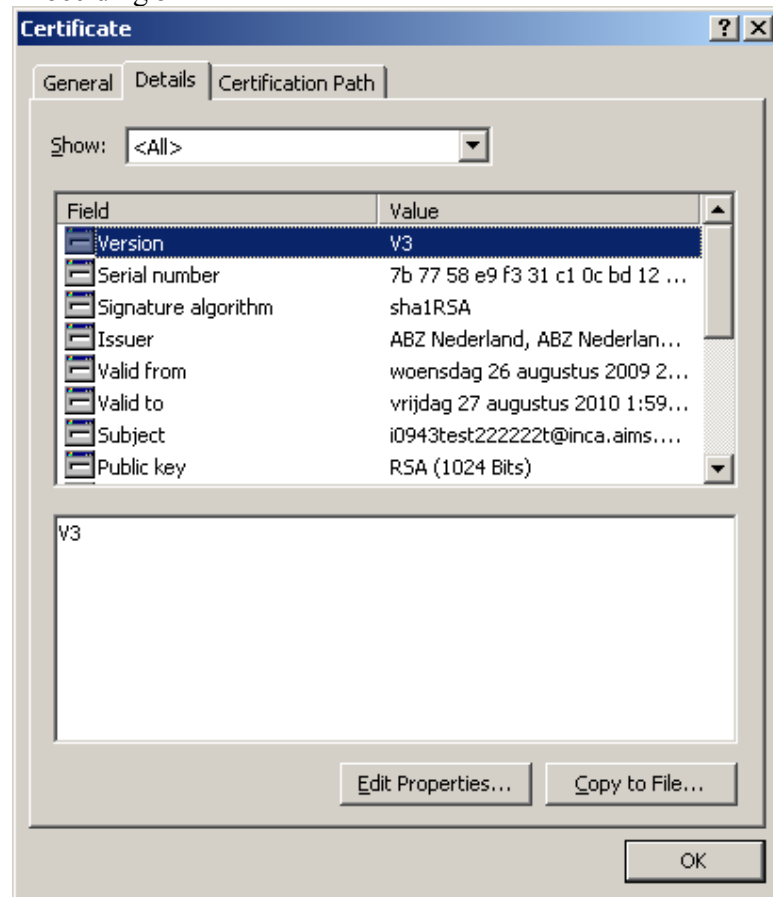

Afbeelding 6

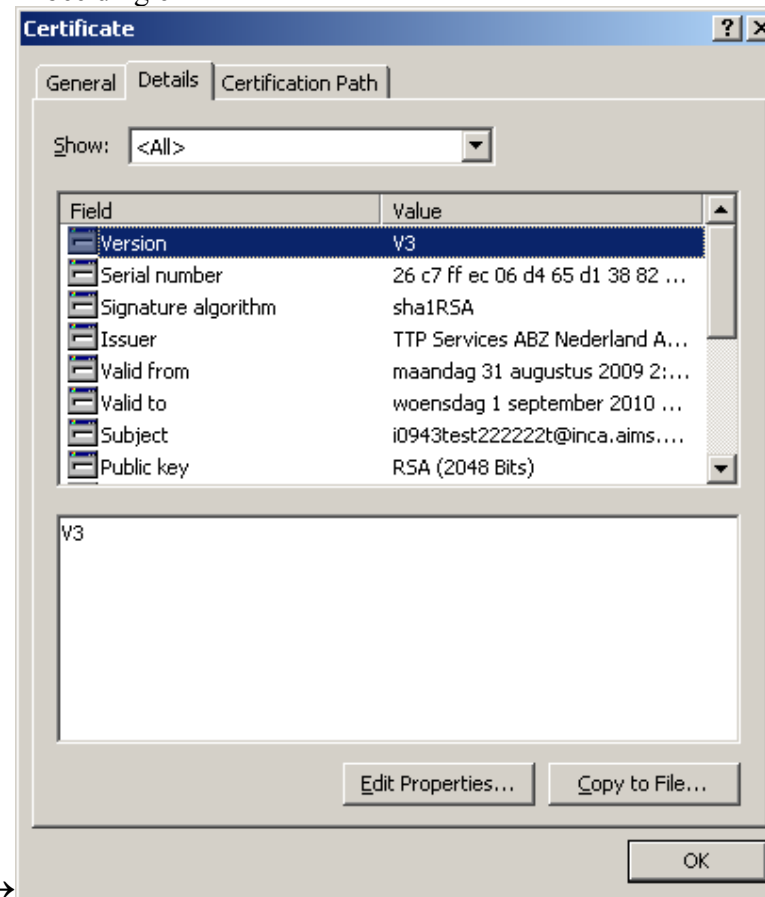

Afbeelding 7

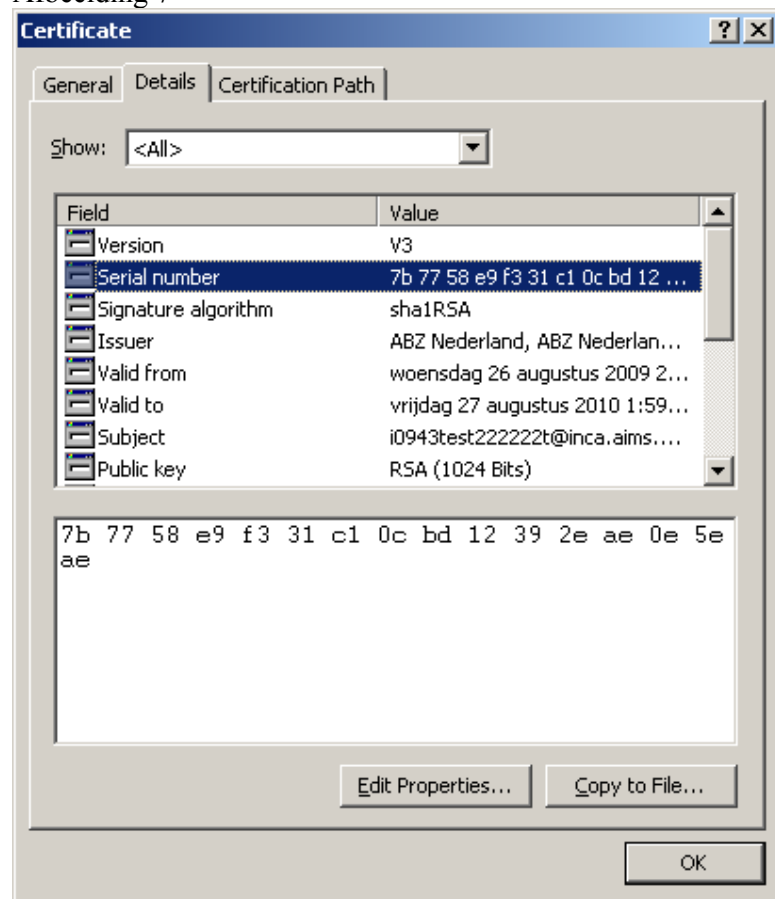

Afbeelding 8

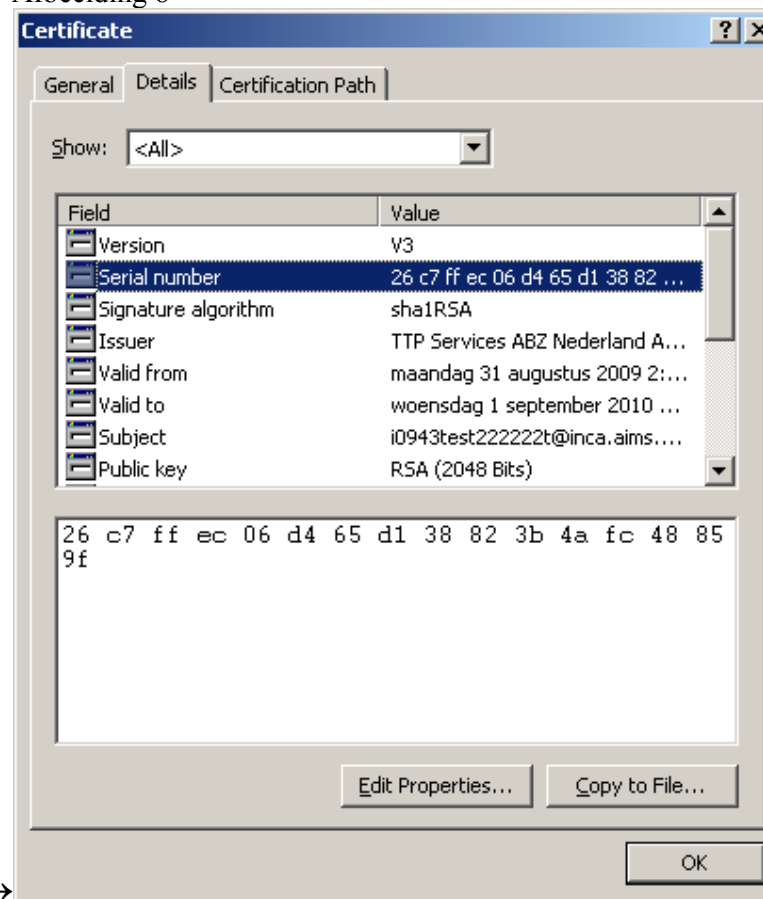

Afbeelding 9

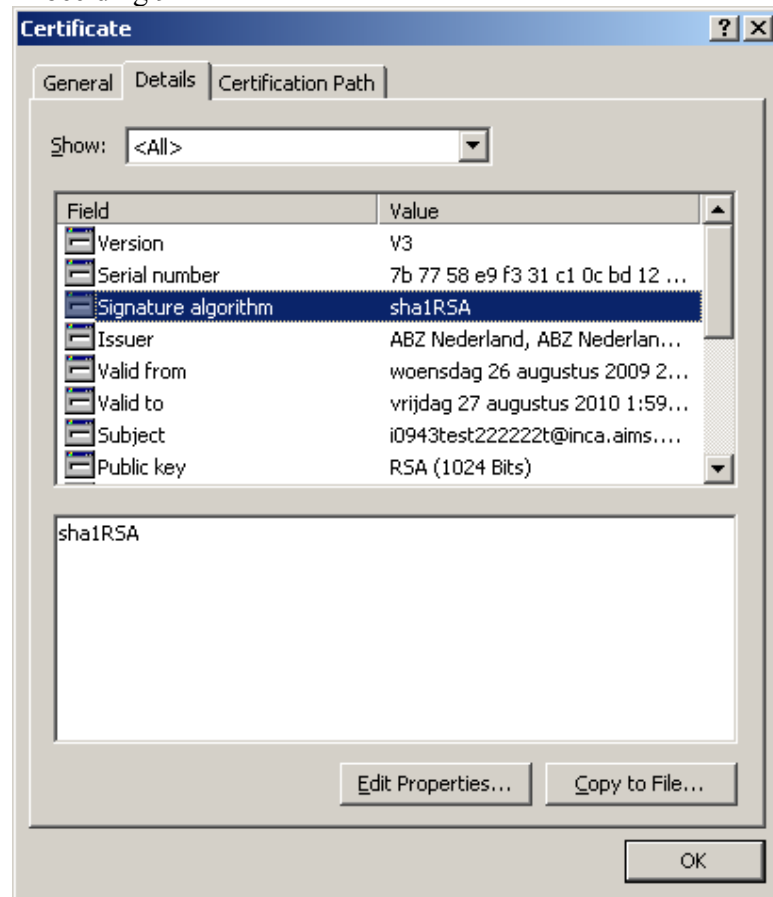

Afbeelding 10

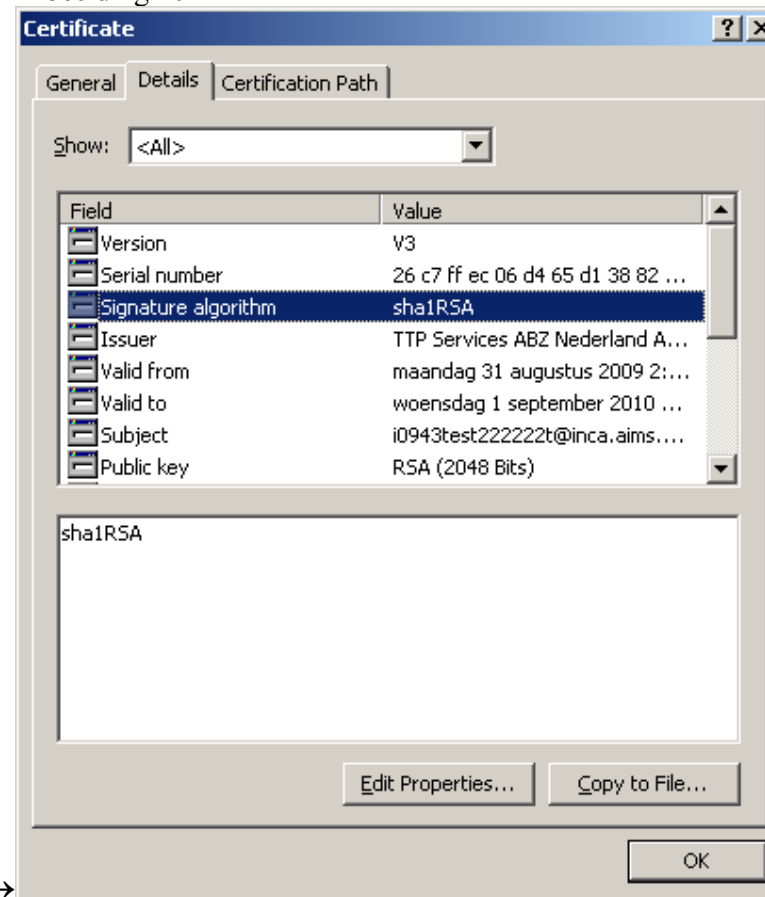

Afbeelding 11

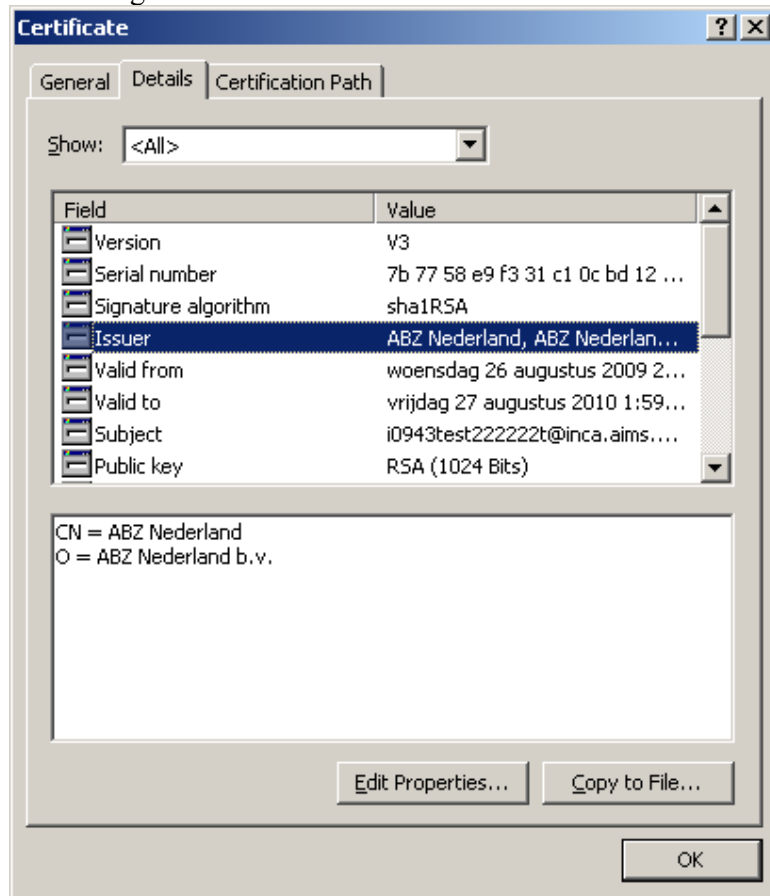

Afbeelding 12

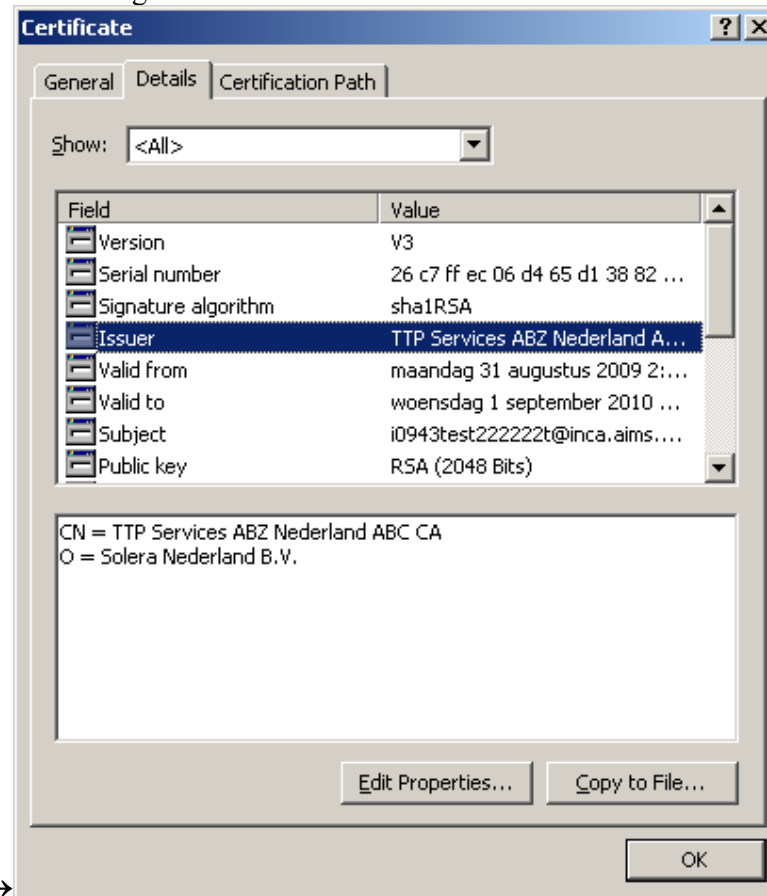

Afbeelding 13

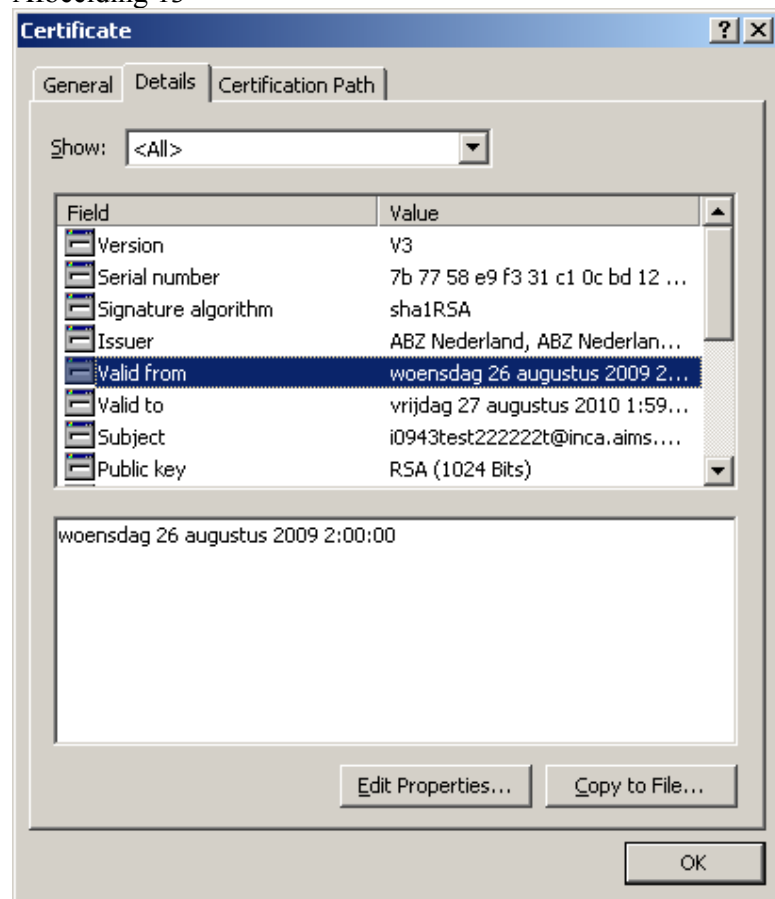

Afbeelding 14

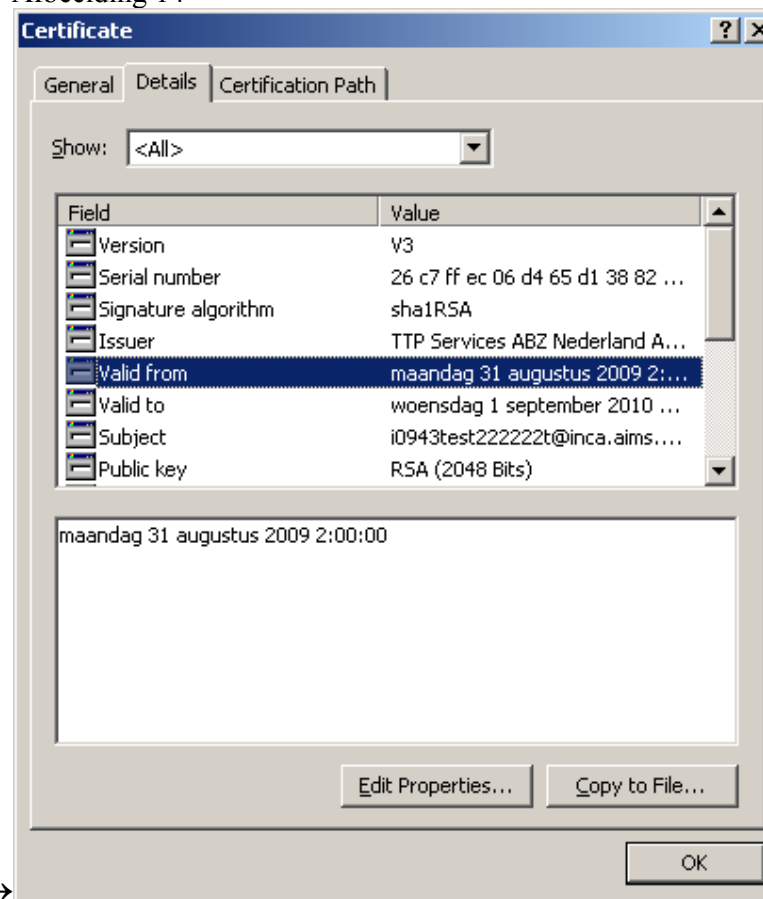

Afbeelding 15

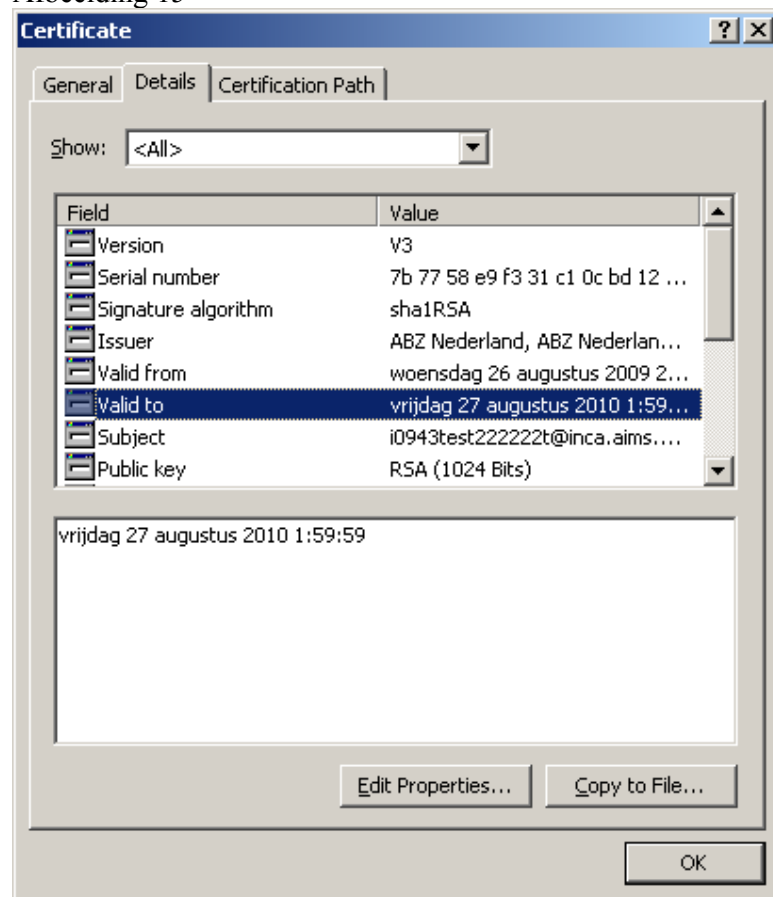

Afbeelding 16

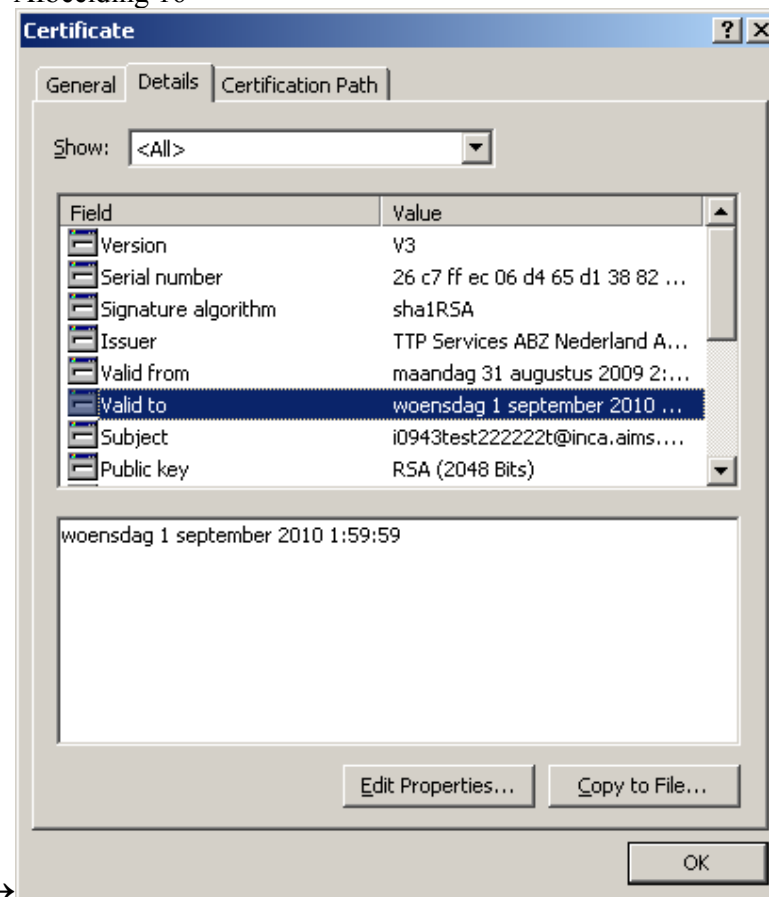

Afbeelding 17

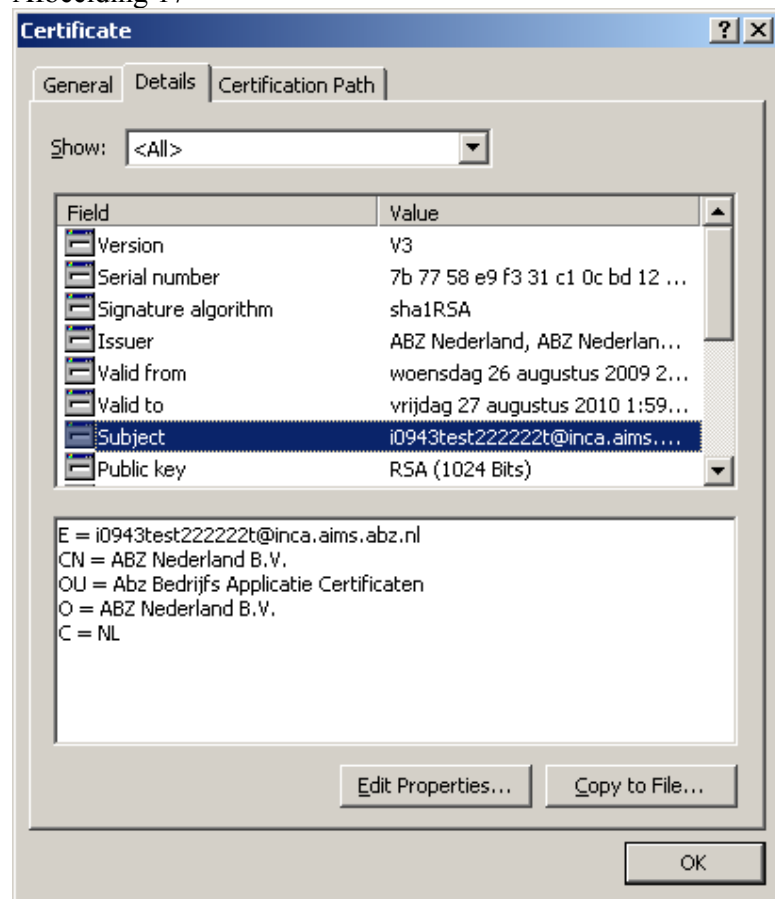

Afbeelding 18

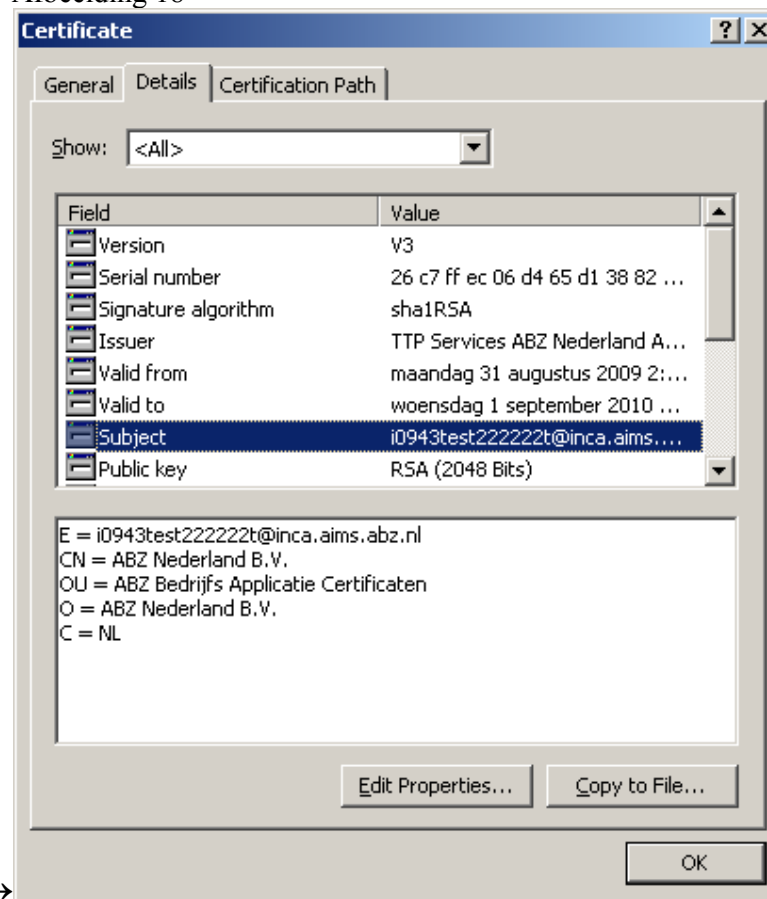

Afbeelding 19

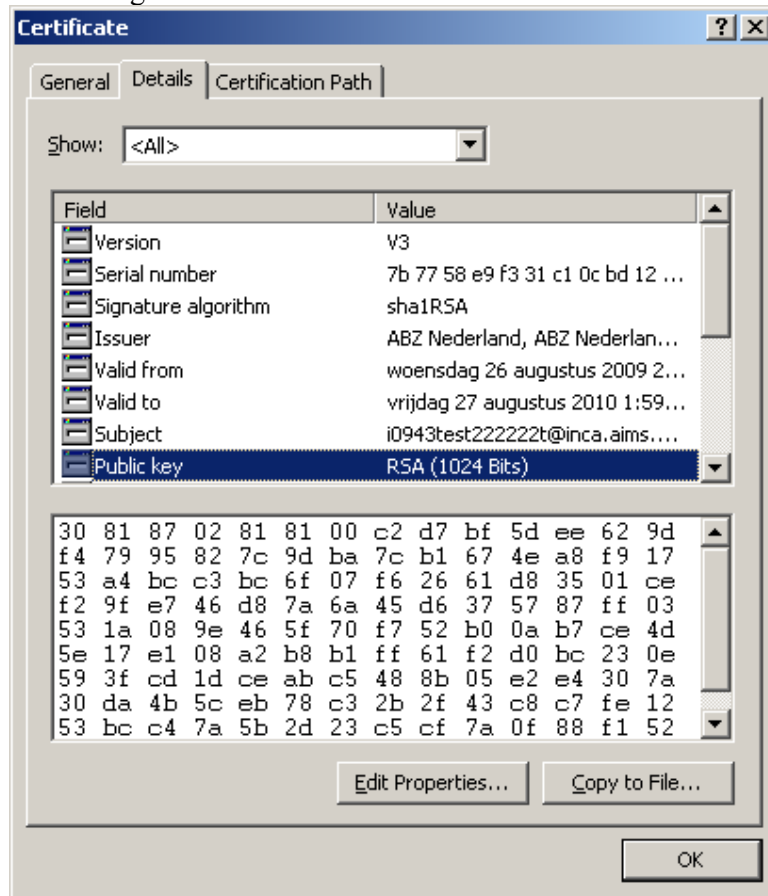

Afbeelding 20

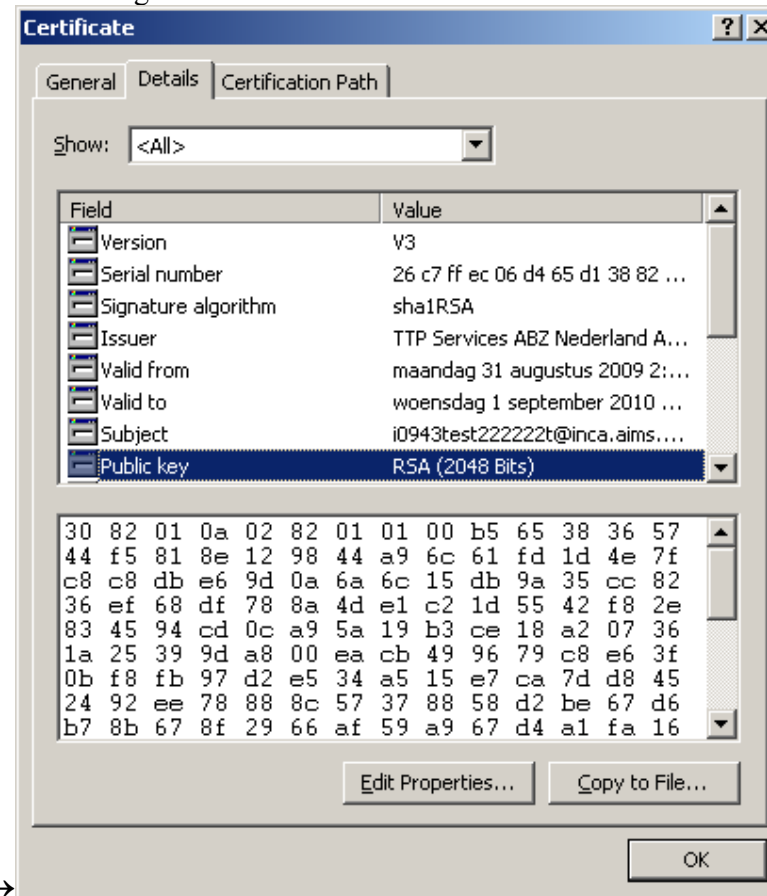

Afbeelding 21

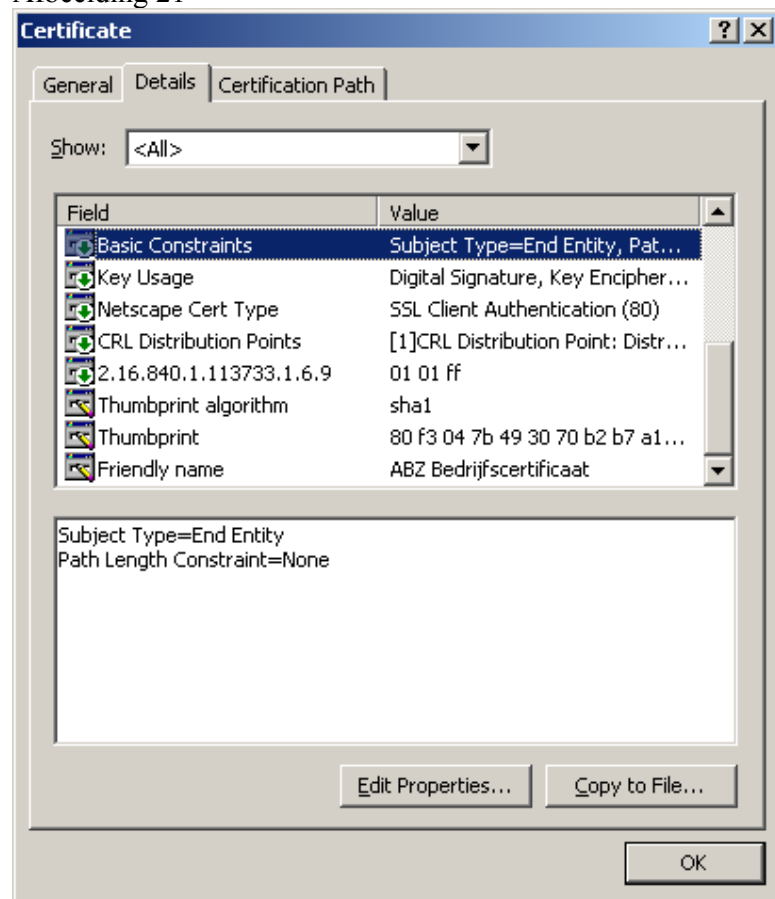

Afbeelding 22

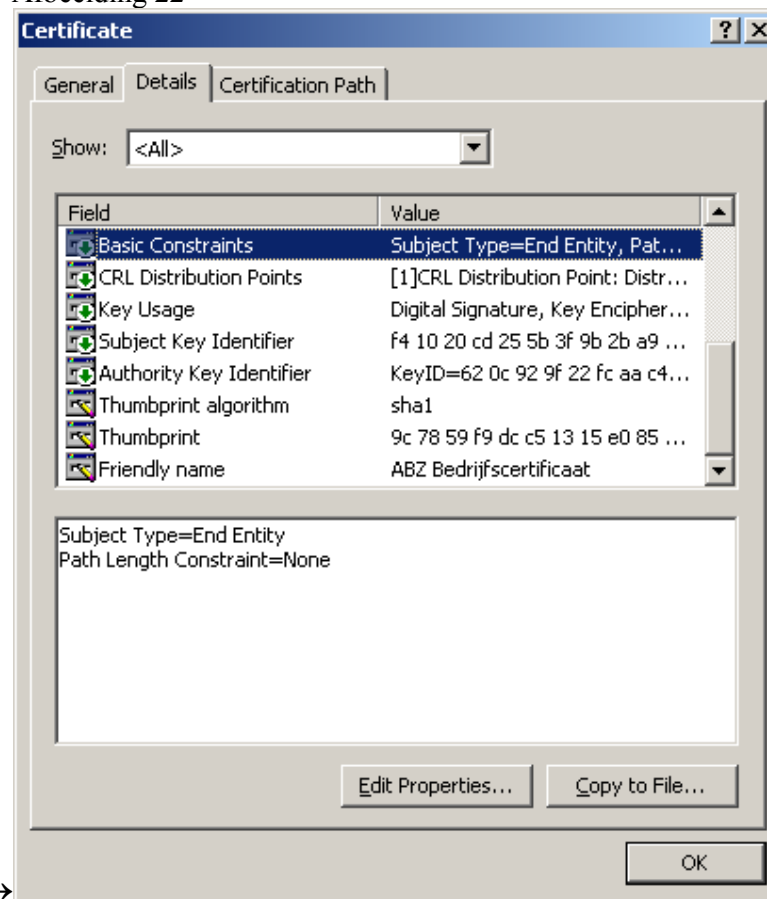

Afbeelding 23

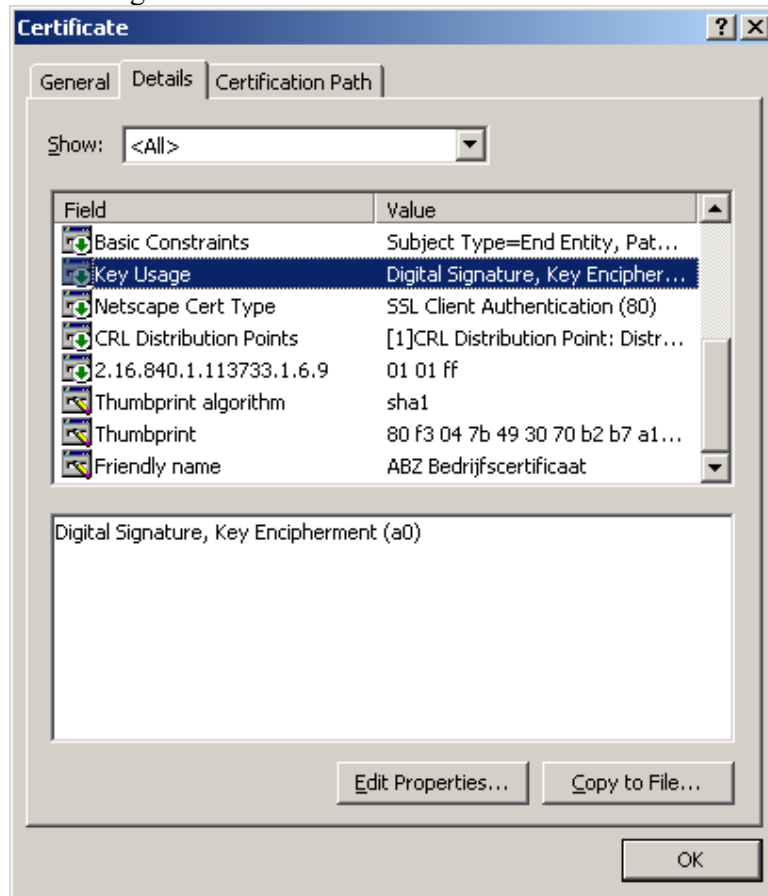

Afbeelding 24

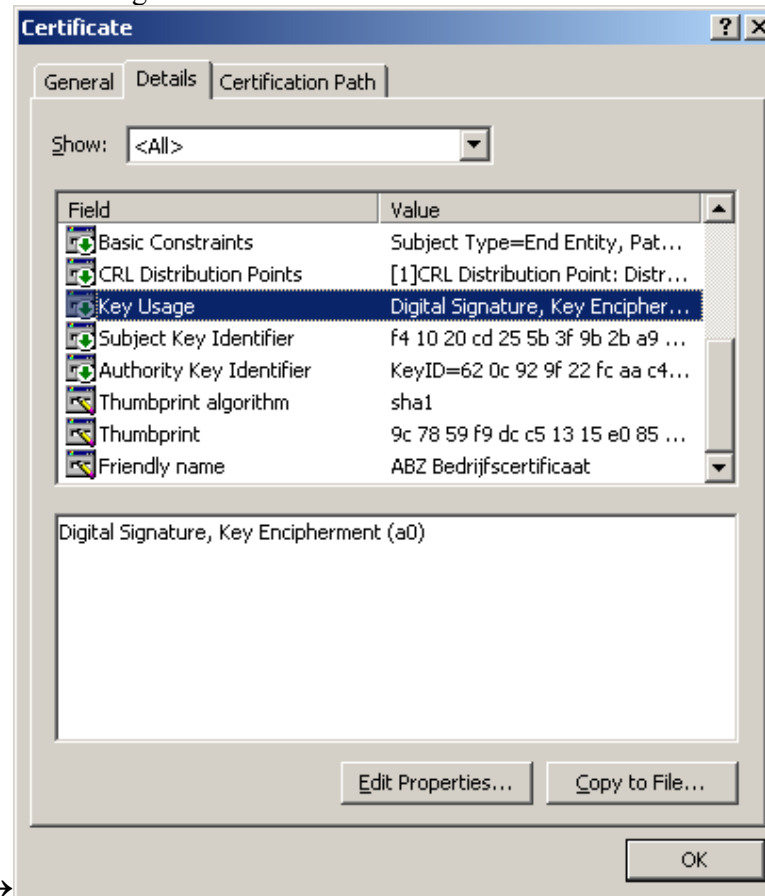

Afbeelding 25

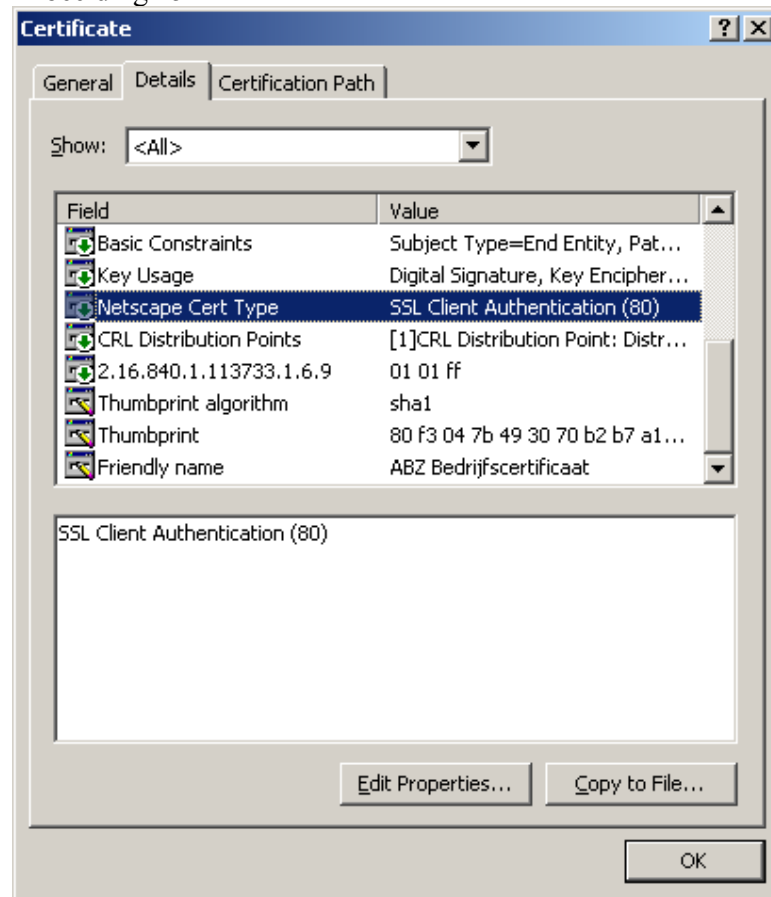

→ Is komen te vervallen

Afbeelding 26

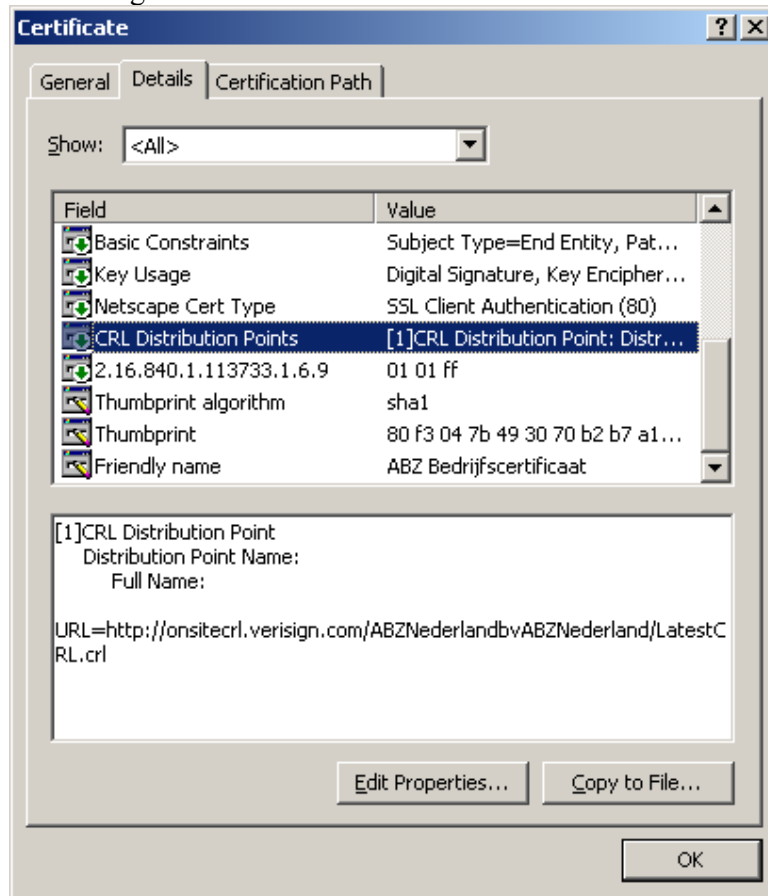

Afbeelding 27

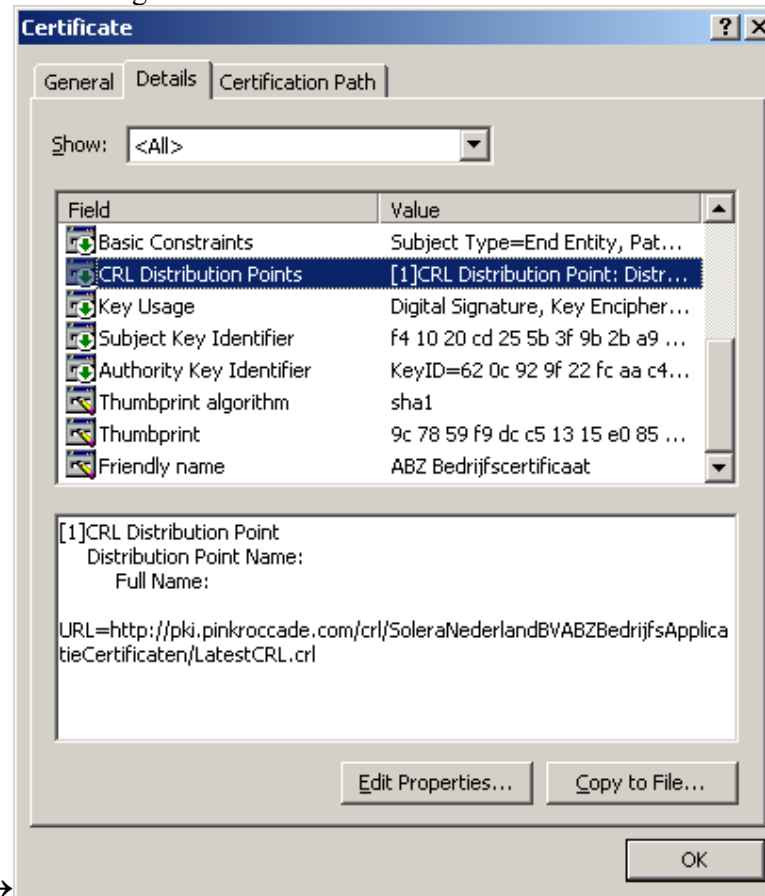

Afbeelding 28

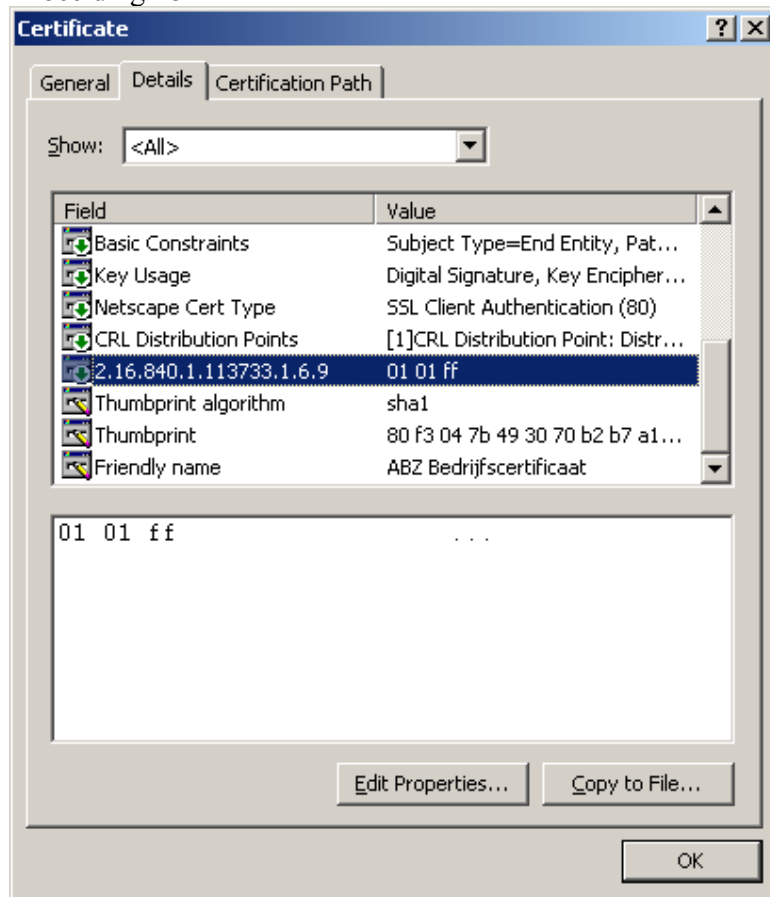

→Is komen te vervallen in het 'nieuwe' certificaat.

Dit item (SKI) bestaat niet in het ‘oude’ certificaat → Afbeelding 29

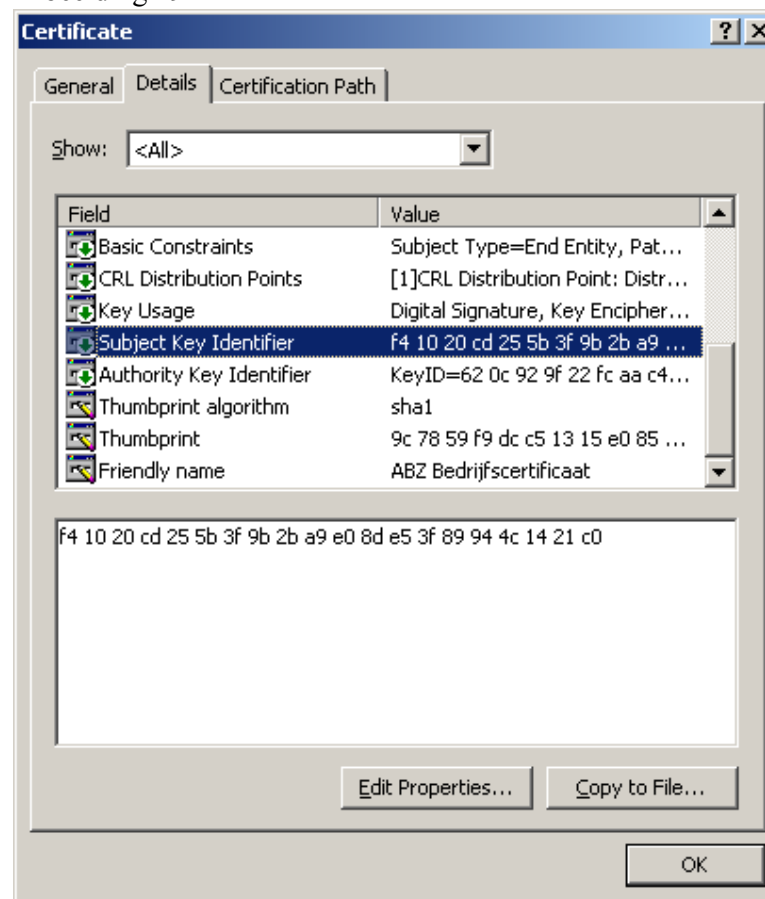

Dit item (AKI) bestaat niet in het ‘oude’ certificaat → Afbeelding 30

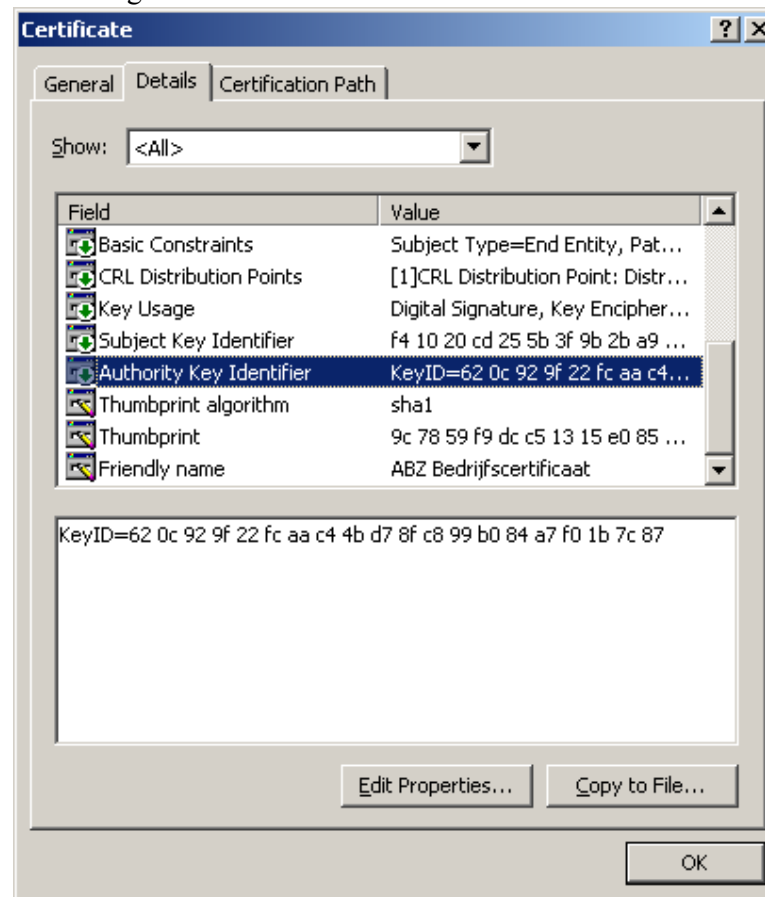

Afbeelding 31

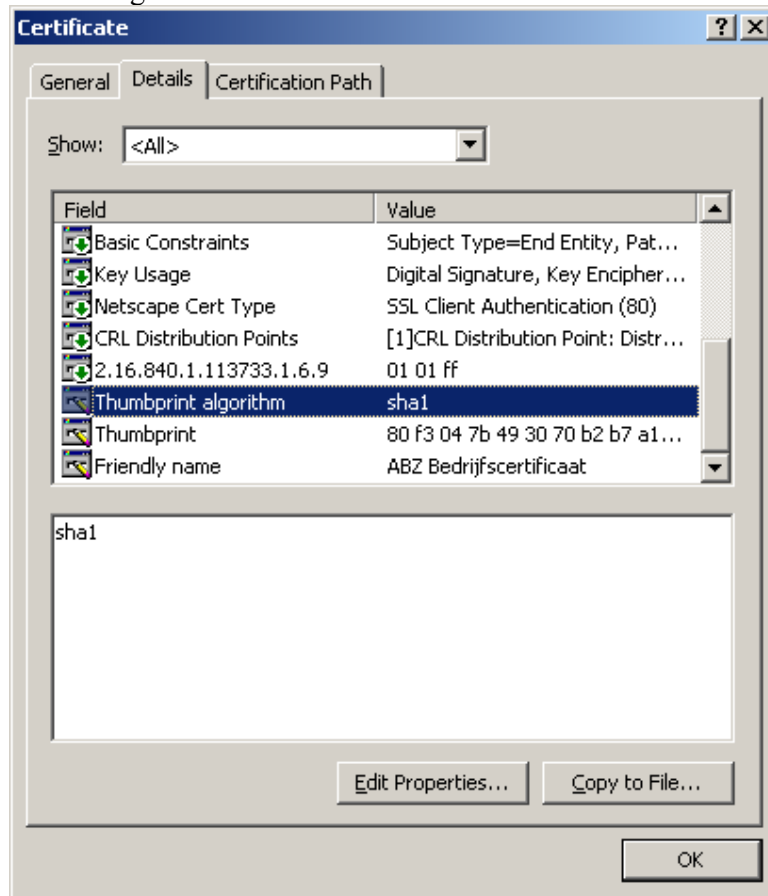

Afbeelding 32

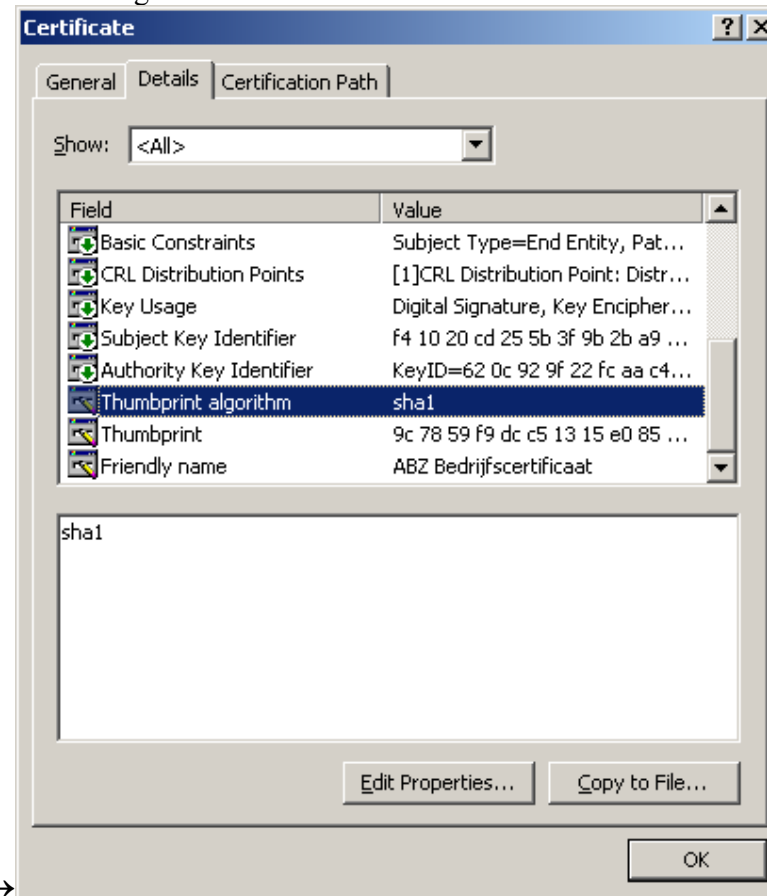

Afbeelding 33

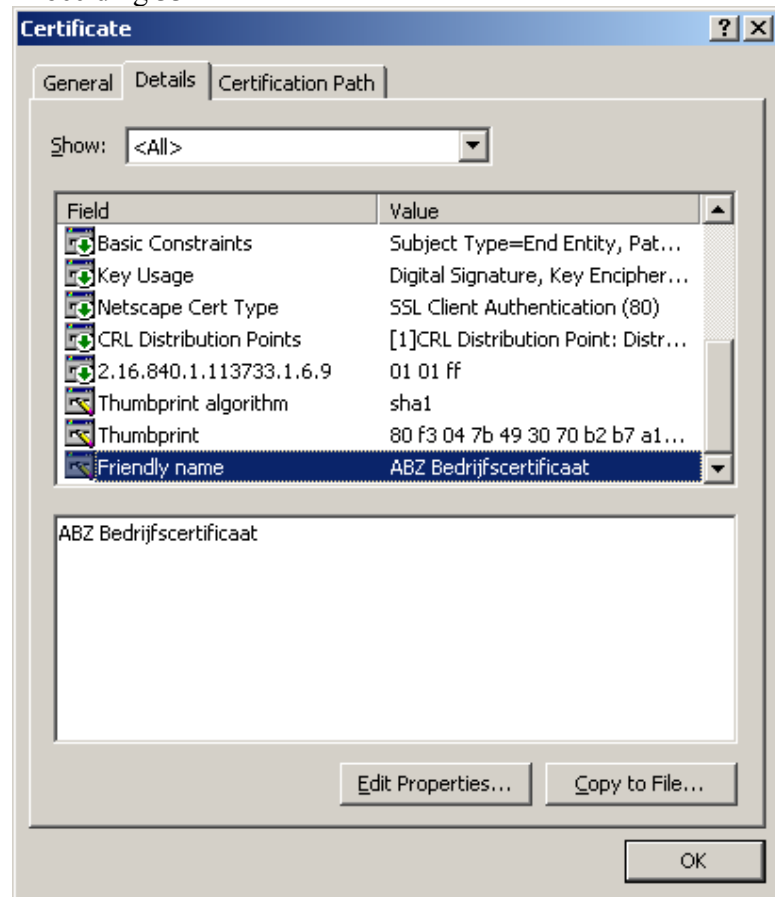

Afbeelding 34

