

AudaMobile – Uw eigen wachtwoord beheren met uw Digitaal Paspoort

Om de toegang tot AudaMobile net zo veilig te maken als de toegang tot andere ABZ diensten (met uw Digitale Paspoort), is het wachtwoord voor uw AudaMobile account gekoppeld aan uw Digitale Paspoort.

Nadat uw organisatie een abonnement op de dienst AudaMobile heeft afgenomen, worden accounts ingericht door medewerkers van ABZ. De juiste toegangsrechten worden ingesteld voor het gebruik van AudaMobile op de Digitale Paspoorten die op dat moment actief zijn. Dit is een voorwaarde om in de AudaMobile App in te kunnen loggen.

Wanneer uw organisatie een single-user abonnement heeft afgesloten wordt er maximaal 1 account (o.b.v. een geldig Digitaal Paspoort) ingericht en geautoriseerd. Bij een multi-user abonnement worden zoveel Digitale Paspoorten ingericht en geautoriseerd als uw organisatie wenst en doorgeeft aan ABZ. Zodra de inrichting gereed is, krijgt u hiervan een bevestiging.

Daarna dient u zelf uw persoonlijke wachtwoord voor mobiele toegang in te stellen. Dit wachtwoord gebruikt u vervolgens voor toegang tot AudaMobile.

Leer meer over AudaMobile'." data-bbox="114 479 749 849"/>

Geen gebruikersaccount? [Leer meer over AudaMobile](#)

Log in met uw AudaMobile account

Gebruikersnaam Wachtwoord **Log in**

Onthoud mij

De **gebruikersnaam** voor AudaMobile is uw email adres waarop het Digitale Paspoort is aangevraagd en geregistreerd. Op de volgende pagina's volgt een instructie voor het instellen van uw **wachtwoord**.

Navigeer in *Internet Explorer* op uw computer waar uw Digitaal Paspoort al geïmporteerd is naar <https://dp.abz.nl>. Tip: Doe dit op de computer waar u nu ook al gebruik maakt van AudaPadWeb.

Klik op **Mobile Access** in de kolom aan de rechterkant.

The screenshot shows a web browser window displaying the Audatex website. The address bar shows <https://dp.abz.nl>. The website has a navigation menu with links: Home, Aanvragen, Mijn Digitaal Paspoort, Testen, Support, and Contact. The main content area is titled "Het ABZ Digitaal Paspoort" and contains the following text:

Voor het ophalen en voor het verlengen van uw Digitaal Paspoort kiest u [Mijn Digitaal Paspoort](#).

Let op: Maakt u gebruik van Internet Explorer 11? Om problemen te voorkomen is het noodzakelijk dat u de volgende stappen doorloopt: Toets 'Alt', ga naar 'Extra' (Tools), kies 'instellingen voor de compatibiliteitsweergave' (Compatibility view settings), voeg toe: abz.nl

Introductie

Het ABZ Digitaal Paspoort is uw digitale identiteitsbewijs op het internet. U krijgt hiermee toegang tot die afgeschermden extranetten en webdiensten waarvoor u bent geautoriseerd. Werken met het ABZ Digitaal Paspoort is snel en gemakkelijk. De afgeschermden site die u bezoekt controleert eenvoudigweg uw digitale identiteit en u kunt meteen veilig aan de slag. U heeft hiervoor dus geen gebruikersnamen en wachtwoorden meer nodig.

ABZ verzorgt de uitgifte van het ABZ Digitaal Paspoort voor bedrijven die veilig zaken willen doen via internet. ABZ doet dat als 'Trusted Third Party'. Meer informatie over de rol van een Trusted Third Party vindt u in het [Certification Practice Statement \(CPS\)](#).
[Ja, ik wil een ABZ Digitaal Paspoort aanvragen](#)

The right-hand sidebar contains an "Informatie" section with the following links:

- Veel gestelde vragen
- Kosten
- Handleiding verlengen/ophalen Digitaal Paspoort
- Handleiding importeren Digitaal Paspoort
- Handleiding exporteren Digitaal Paspoort
- Root certificaat installeren
- Certification Practice Statement
- Gebruiksvoorwaarden
- Mobile Access**
- Test certificaten downloaden

The footer of the page contains the text "Global Knowledge. Local Focus." and "Audatex Worldwide Disclaimer". The browser's status bar at the bottom shows the URL <https://dp.abz.nl/mijn-digitaal-paspoort/test/index.php?page-name=mobile-access> and a zoom level of 100%.

Er verschijnt een venster om een Digitaal Paspoort te selecteren. Selecteer het juiste Digitaal Paspoort (Certificaat) en klik **OK**.

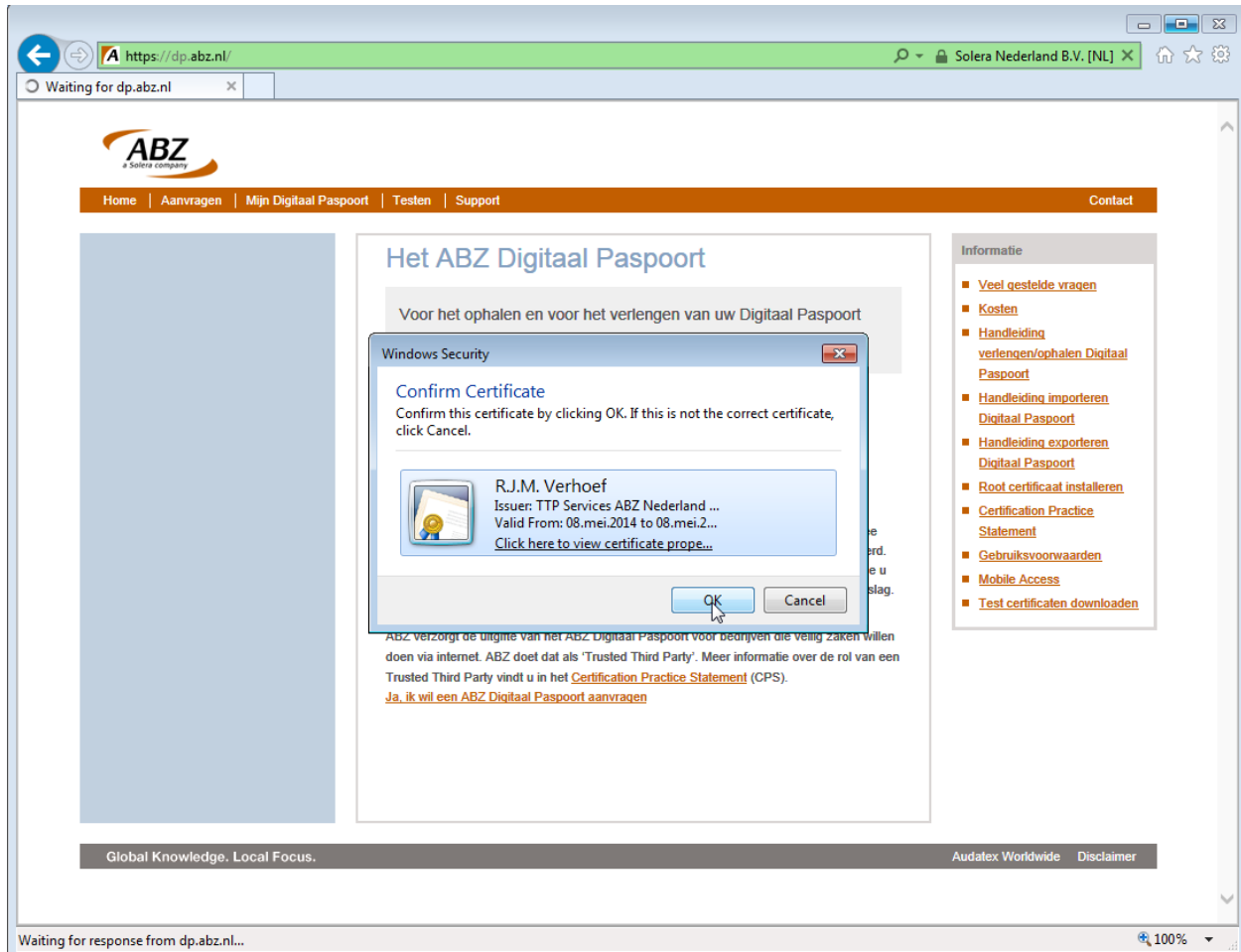

Indien u voor de eerste keer een wachtwoord instelt voor 'Mobile Access', markeert u het selectievakje bij de optie **Aanzetten?** om de optie 'Mobile Access' te activeren.

Kies vervolgens een wachtwoord dat aan de volgende eisen voldoet:

Een Mobile Access wachtwoord moet minimaal 8 tekens lang zijn, zowel kleine letters, hoofdletters als cijfers bevatten en mag niet gelijk zijn aan uw laatste vijf gebruikte wachtwoorden.

Voer dit wachtwoord twee maal in. Klik op **Opslaan**.

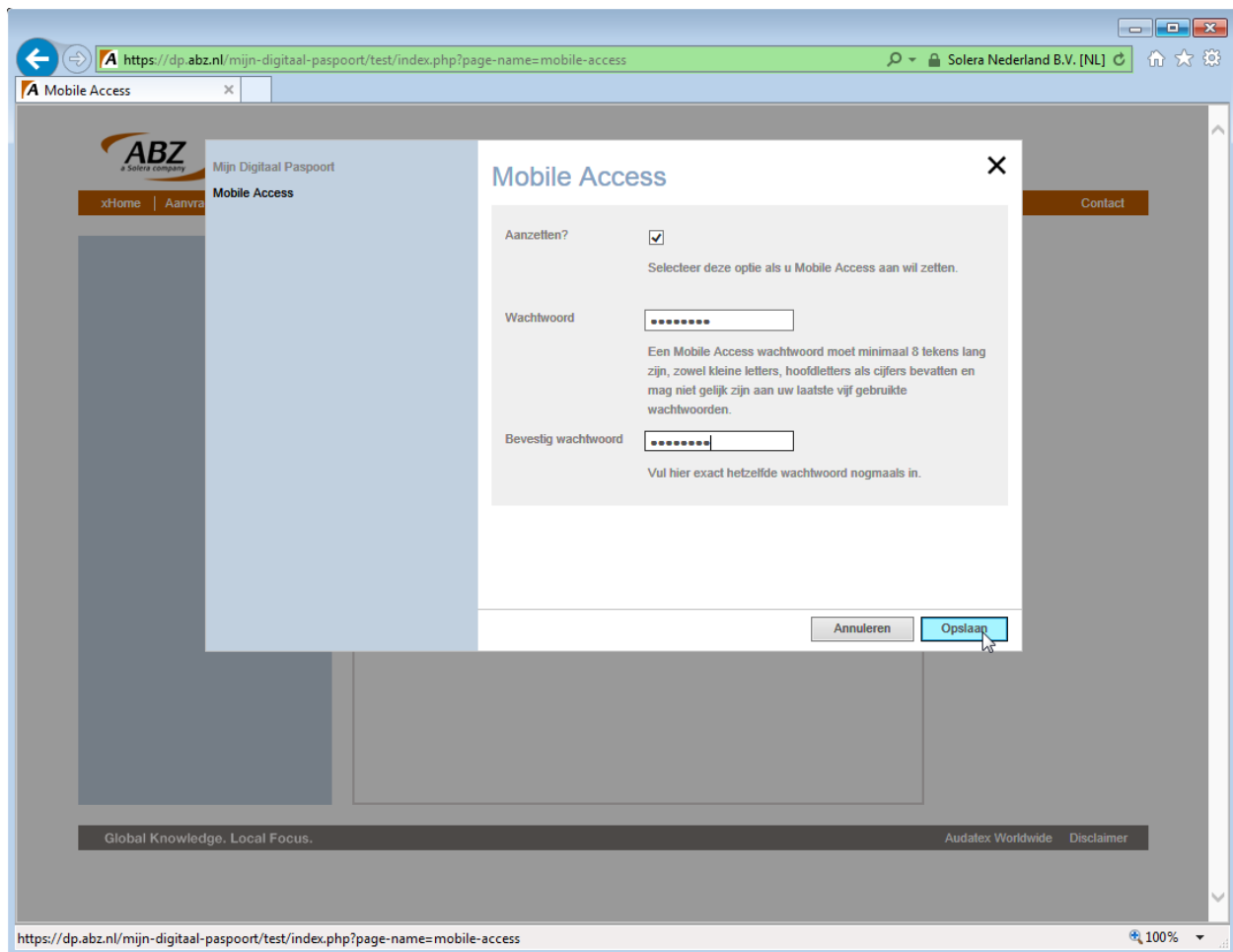

The screenshot shows a web browser window with the URL <https://dp.abz.nl/mijn-digitaal-paspoort/test/index.php?page-name=mobile-access>. The page title is 'Mobile Access'. The main content area contains a form with the following fields and options:

- Aanzetten?** Selecteer deze optie als u Mobile Access aan wilt zetten.
- Wachtwoord** Een Mobile Access wachtwoord moet minimaal 8 tekens lang zijn, zowel kleine letters, hoofdletters als cijfers bevatten en mag niet gelijk zijn aan uw laatste vijf gebruikte wachtwoorden.
- Bevestig wachtwoord** Vul hier exact hetzelfde wachtwoord nogmaals in.

At the bottom of the form, there are two buttons: 'Annuleren' and 'Opslaan'. The 'Opslaan' button is highlighted with a mouse cursor.

Zodra u uw wachtwoord succesvol heeft ingesteld of gewijzigd, ontvangt u een e-mail van ccc@abz.nl ter bevestiging van de actie. Deze e-mail wordt gestuurd naar uw e-mail adres waarmee het Digitaal Paspoort geregistreerd staat.

U komt na het instellen van een wachtwoord op de volgende pagina terecht.

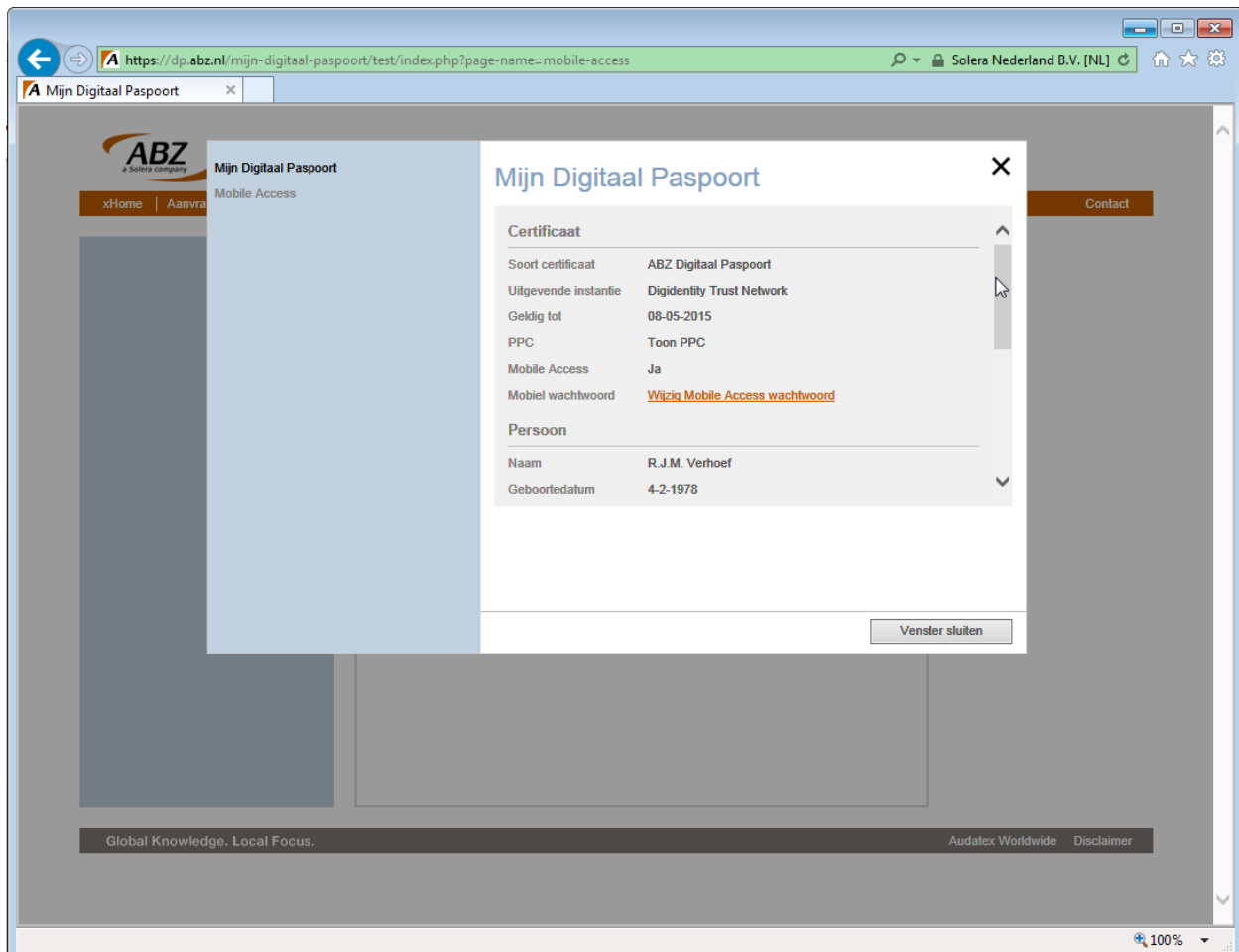

Op deze pagina kunt u ook zien met welk e-mail adres het Digitaal Paspoort is geregistreerd. U heeft dit e-mail adres zelf opgegeven bij de aanvraag van het Digitaal Paspoort. Dit e-mail adres kan alleen gewijzigd worden door een geheel nieuw Digitaal Paspoort aan te vragen.

Uw gebruikersnaam voor het inloggen in de AudaMobile App op uw iPad is gelijk aan het persoonlijke e-mail adres waarmee het Digitale Paspoort initieel is aangevraagd.

Scroll iets naar beneden om alle gegevens te zien waarmee uw Digitaal Paspoort geregistreerd staat bij ABZ. Hier vindt u het e-mail adres.



U kunt nu op de tablet in de AudaMobile App inloggen met het e-mail adres als gebruikersnaam en het wachtwoord dat u zojuist zelf heeft gekozen.

