

Wijzigen waardes Extra codenummers

In de normcalculatie kunnen we op het Controleblad bij ONDERDELEN / SPUITWERK de Extra aangestuurde codenummers lezen die zijn gegenereerd door de Audatex-rekenmachine doordat u de bewerkingscodes met codenummers in AudaPadWeb heeft ingevoerd.

```
ONDERDELEN / SPUITWERK
- REPARATIE-/CONTR.-INFO : V 0351 ---> V 0355 E ← 0351 ---> V 0356 E ←
V 0789 ---> V 0791 E ← 0790 ---> V 0792 E ←
V 0789 ---> V 0793 E ← 0790 ---> V 0794 E ←
V 0789 ---> V 0795 E ← 0790 ---> V 0796 E ←
V 0789 ---> V 0797 E ← 0790 ---> V 0798 E ←
V 1401 ---> V 1415 E ← 1457 ---> V 1459 E ←
SV10346 EL
```

Wanneer u de prijs of waarden van één van deze 'Extra' codenummers in AudaPadWeb wilt aanpassen moet u eerst controleren of deze in het grafische gedeelte aanwezig zijn.

Bij het zoeken kunt 2 verschillende meldingen krijgen. Hieronder worden beide toegelicht.

Melding 1:

U gaat als volgt te werk:

- Uit de calculatie wilt u het volgende (extra aangestuurde) codenummer opzoeken om te wijzigen;
V 0299 ---> V 1985 E
- Open AudaPadWeb
- Type het bewuste codenummer (1985) in het lege veld bij 'Zoeken naar een onderdeel'



- Klik op de verrekijker; er wordt nu gezocht binnen AudaPadWeb
- Het volgende zoekresultaat wordt getoond:

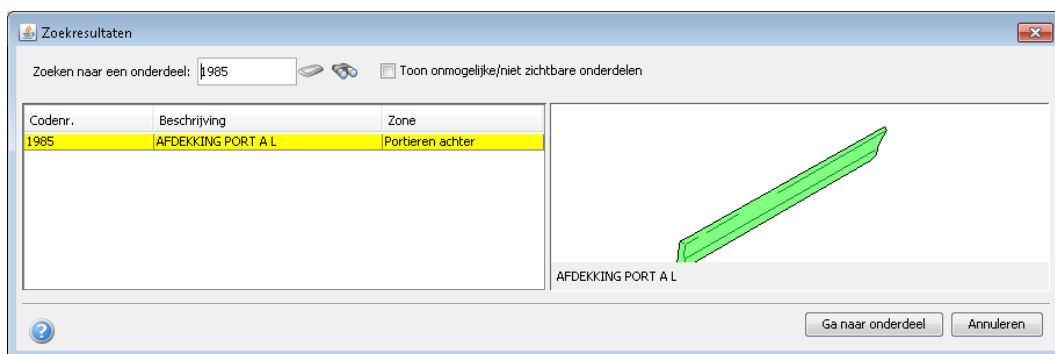

- Selecteer de knop "Ga naar onderdeel" en u wordt doorgelinkt naar het grafische gedeelte om daar de waarde te overschrijven en daarna gaat u weer opnieuw calculeren

Melding 2:

U gaat als volgt te werk:

- Uit de calculatie wilt u nu het volgende (extra aangestuurde) codenummer opzoeken om te wijzigen; V 0351 ----> **V 0355 E**
- Ook hier gaat u in AudaPadWeb het betreffende codenummer opzoeken via

Zoeken naar een onderdeel:  

- U krijgt u de volgende melding: '**Geen resultaat gevonden**'

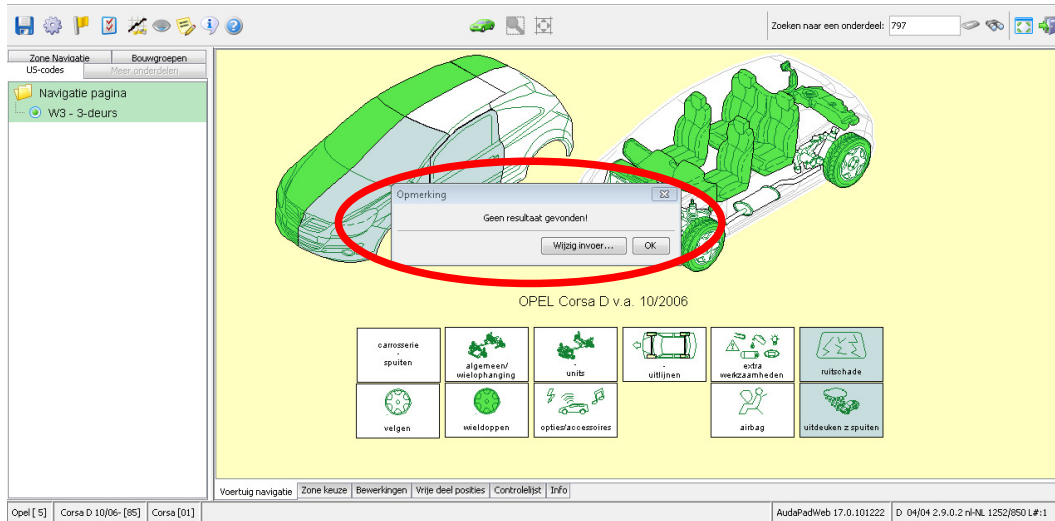

Dit betekent dat het betreffende codenummer niet in het grafisch gedeelte te vinden is en dus niet te selecteren is. Deze "niet terug te vinden codenummers" noemen we 'blinde' codenummers.

In het verleden kon u deze 'blinde' codenummers alleen handmatig toevoegen in uw Back-office systeem, zoals bijv. e-Calc. Zo was het mogelijk deze codenummers wel voor de herberekening van de normcalculatie mee te nemen. Blinde codenummers zijn niet in AudaPadWeb beschikbaar, maar wél in de Audatex-rekenmachine. Daardoor worden zij wel bij het berekenen van de AudaPadWeb-invoer geaccepteerd en gecalculeerd.

AudaPadWeb geeft hiermee iedere gebruiker de mogelijkheid om met deze nieuwe functie 'Voer wijzigingen in', deze 'blinde' codenummers op te nemen voor calculeren.

Een eventuele toepassing is: om de kosten van een 'blind' codenummer van een Extra bewerking binnen de normcalculatie op € 0.00 of een andere waarde te zetten. U dient dan deze werkwijze toe te passen.

Wilt u de waarde van dit 'Extra' aangestuurde 'blinde' codenummer wijzigen, volg de omschreven werkwijze.

U gaat als volgt te werk:

- U dient dit codenummer (mét de bewerkingscode uit de lijst met Extra aangestuurde codenummers) toe te voegen aan uw calculatie-invoer om de eventuele wijzigingen te kunnen toepassen
- Selecteer de knop 'Wijzig invoer...'

- Het scherm 'Wijzig invoer' wordt getoond

- U ziet hier 4 verschillende invoervelden. *Typecode*, *Niet voor NL*, *Uitvoeringsspecificaties* en *Bewerkingscodes*. De velden **Typecode**, **Niet voor NL** en **Uitvoeringsspecificaties** zijn niet relevant voor genoemde werkzaamheden. We richten ons op het veld '**Bewerkingscodes**'
- Bij het veld '*Bewerkingscodes*' kunnen de '**blinde**' codenummers toegevoegd worden aan uw calculatie-invoer



- Klik op het groene kruis bij '*Bewerkingscodes*'
- Het scherm 'Voeg een aangepaste bewerkingscode in' wordt getoond

- Voer het bewuste 'blinde' codenummer in met de bijbehorende beweringscode en opgave van AE, NVO of een mutatiecode met de bijbehorende waarde. In het voorbeeld is de waarde op 0,00 euro gezet

Voeg een aangepaste beweringscode in

Om een beweringscode aan te passen of toe te voegen, voeg minstens een codenummer en beweringscode in.

Algemeen

Codenummer: 533

Beweringscodes

D V GV H HV HO GH

S SW SW1 SW2 SW3 SW4 SW

SVO SH SH1 SHO SO LS SB

B BV BO C CV CO R

O OBB OG U

Combinaties

Extra

AE:

NVO:

Mutatiecodes

Mutatiecode 1: VM HM TM MM WM Waarde: 0.00

OK Annuleren

- Geef OK wanneer alle velden zijn ingevoerd
- In het volgend scherm kunt u uw invoer controleren op de onderste regel

Wijziging invoer

Wees voorzichtig bij het gebruik van dit menu. Als u niet zeker bent van de gevolgen van uw wijzigingen kunt u contact opnemen met de ABZ helpdesk.

Type

Typecode 01

Niet voor NL

- - - -

Uitvoeringsspecificaties

+ -

Code

Beweringscodes

+ -

Codenummer	Bew. code	AE	NVO	Mutatie	Waarde
355	V			AM	0,00

OK Annuleren

- Geef OK

- Het scherm 'Opmerking' verschijnt nu weer. Klik op OK,



tenzij u nog een andere, tweede code of bewerking wilt aanpassen of toevoegen, klik dan wederom op 'Wijzig invoer'

- Ga naar het Tabblad Controlelijst om de invoer te controleren. Deze is terug te vinden onder het hoofdstukje "**Correctie invoer**", zie rode pijl

Omschrijving	Codenummer	Bewerking
VOORRUIT	1401	Vernieuwen
VOORSPOILER L	391	Vernieuwen
VOORSPOILER R	392	Vernieuwen
WATERGELEIDINGSPLAAT	1323	Vernieuwen
WIELKUIP V L	841	Vernieuwen
WIELKUIP V R	842	Vernieuwen
WINDHAAK MO-KAP	494	Vernieuwen
WISSERARM V L	1453	Vernieuwen
WISSERARM V R	1454	Vernieuwen
WISSERBLAD V L	1457	Vernieuwen
WISSERBLAD V R	1458	Vernieuwen
ZUJKN-LICHT L	707	Vernieuwen
ZUJKN-LICHT R	708	Vernieuwen
Correctie invoer		
Correctie bewerkingen	355	Vernieuwen, VM=0,00

- Na het sluiten van AudaPadWeb gaat de bewerking mee met het calculeren. In onderstaand voorbeeld vindt u deze bewerking terug in de calculatie bij het hoofdstuk onderdelen, inclusief uw aanpassing:

'ONDERDELEN:

0355	SPLITPEN BUMPER V		4X	
0356	SCHROEF	17 82 970	4X	0.80
0391	VOORSPOILER L	64 00 636		17.40

De 'Extra aangestuurde' bewerking blijft ook zichtbaar op het **C O N T R O L E B L A D**:

```

ONDERDELEN / SPUITWERK
- REPARATIE-/CONTR.-INFO : V 0351 ---> V 0355 E / V 0789 ---> V 0791 E
                          V 0790 ---> V 0792 E / V 0789 ---> V 0793 E
                          V 0790 ---> V 0794 E / V 0789 ---> V 0795 E
                          V 0790 ---> V 0796 E / V 0789 ---> V 0797 E
                          V 0790 ---> V 0798 E / V 1401 ---> V 1415 E
                          V 1457 ---> V 1459 E / SV10346 EL

```

Bij **OVERZICHT INVOERGE G E V E N** is de totale invoer te lezen:

	0471	V 0431	V 0423	V 0392	V 0391
V 0355	VM	0.00	V 0351	V 0349	V 0346

Let op:

Indien u een 'blind' codenummer aan uw rapport heeft toegevoegd en gecalculeerd en u wilt toch nog even terug naar AudaPadWeb voor een correctie van uw AudaPadWeb-invoer, zal AudaPadWeb (bij het opstarten) aangeven dat de door u ingevoerde ('blinde') codenummer(s) worden verwijderd uit de invoergegevens. U dient dan deze 'blinde' codenummer(s) opnieuw in AudaPadWeb in te voeren.

Zie onderstaande afbeelding:

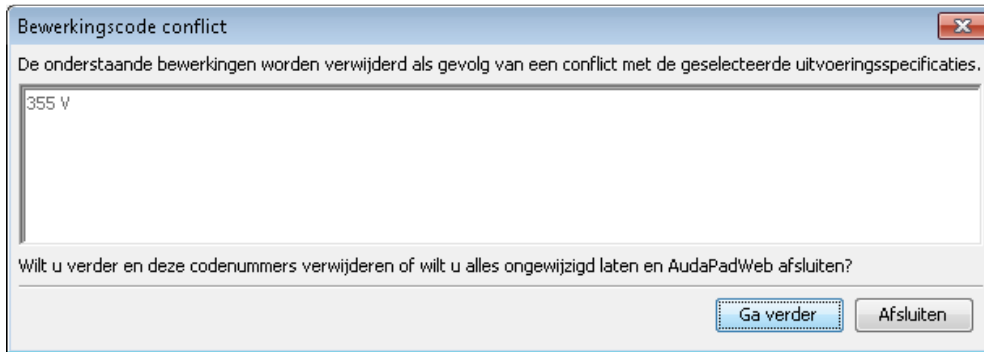

Bovengenoemde functies zijn ook te benaderen via een nieuwe functieknop in AudaPadWeb; linksboven voor de info-knop. Zie rode pijl bij onderstaande afbeelding.

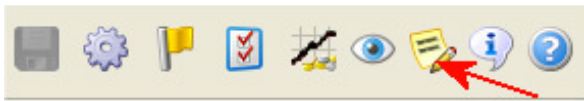

U gaat als volgt te werk:



- Selecteer de functieknop 'Voer wijzigingen in'
- Na het aanklikken van deze functieknop wordt het scherm 'Wijziging invoer' getoond

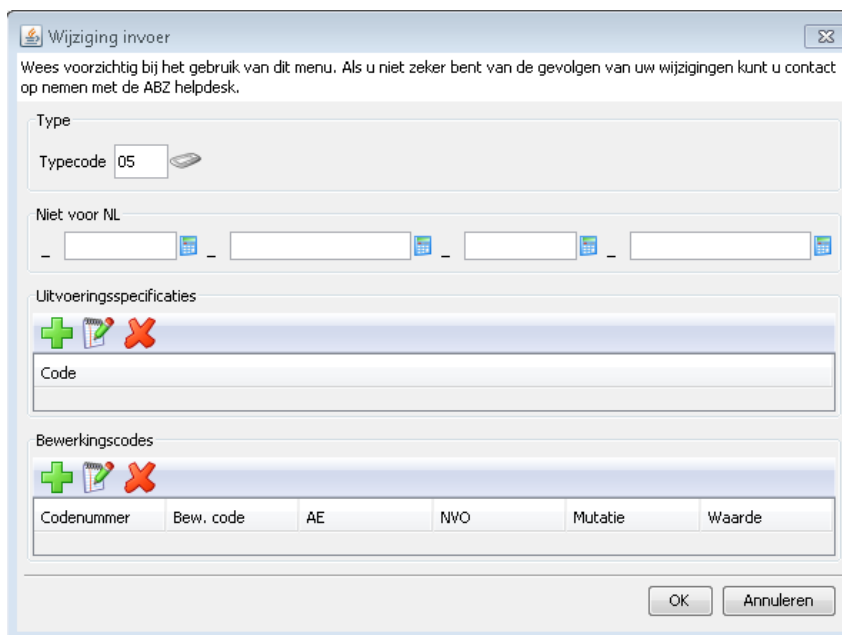

- De werkwijze is verder gelijk aan die van Melding 1 of Melding 2